



**Anfahrtsbeschreibung
und Informationen
für Besucher**



1450 KM SCHIENEN-
NETZ IM RMV
VERFÜGBAR

400 PARKPLÄTZE
VOR
ORT

39 KM BIS ZUM
FLUGHAFEN
FRANKFURT/MAIN

3 KM BIS
MAINZ
HAUPTBAHNHOF

LAGE

Die Alte Lokhalle liegt
inmitten der
attraktiven
Rhein-Main-Region

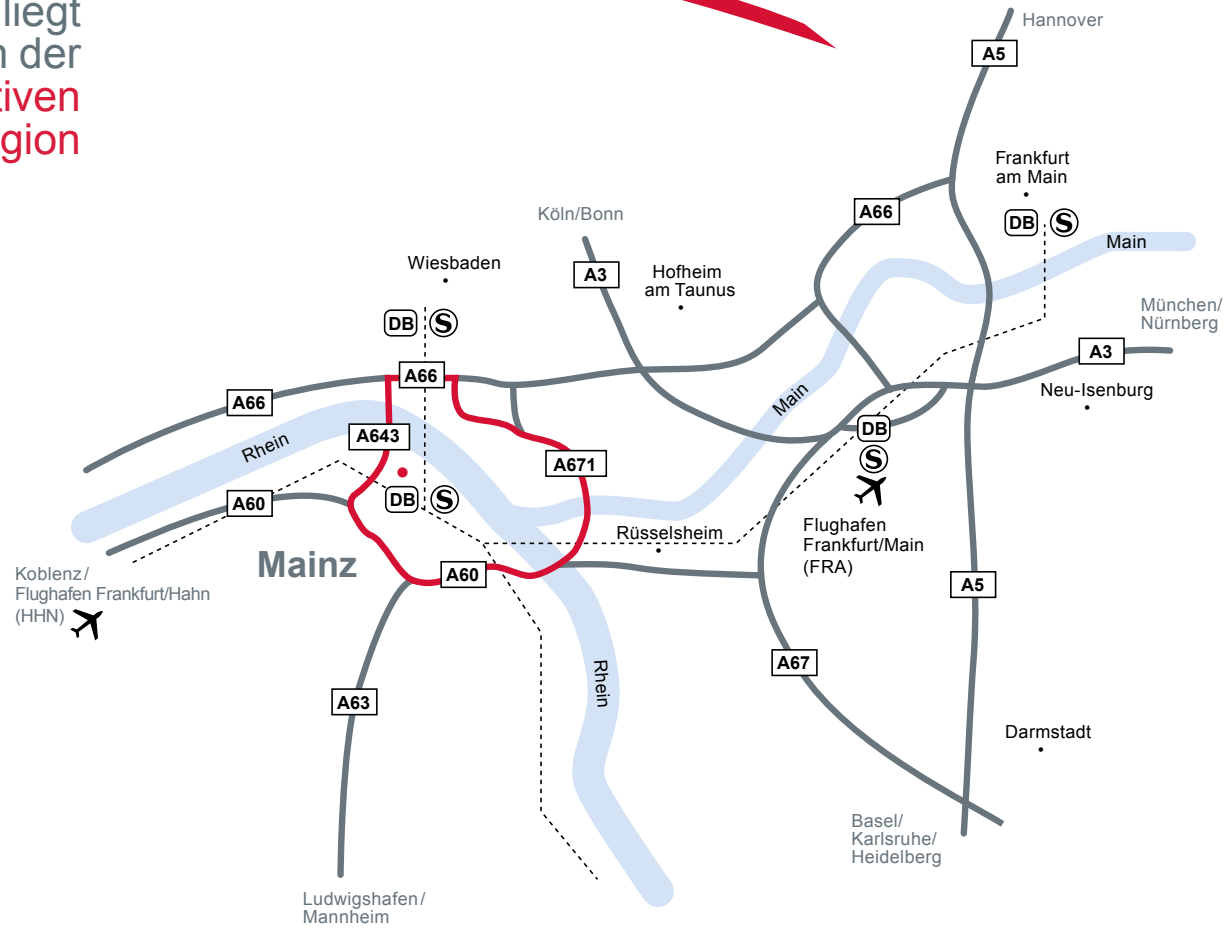

ANFAHRT MIT DEM KFZ

Alle Wege
führen
nach Mainz

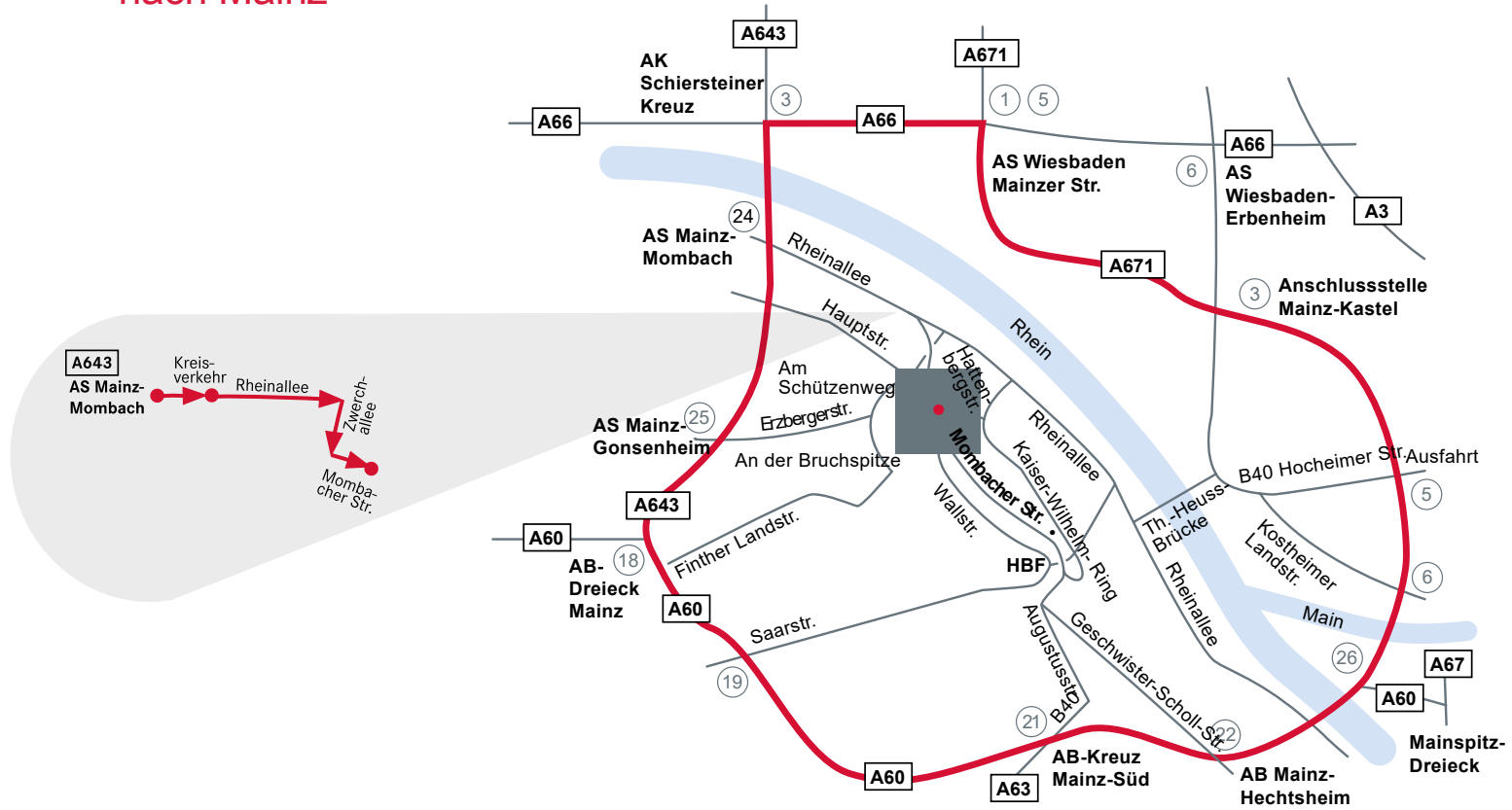

ANFAHRT MIT DEM KFZ

HARD FACTS:

400 kostenlose Parkplätze vor Ort

Parkplätze für Busse und LKW direkt
auf der anderen Straßenseite.

Kurze Wege für unkomplizierte Logistik

NEU: 2x 22kW Ladesstation
für Elektrofahrzeuge



IHR EINFACHER WEG ZU UNS:

- Verlassen Sie die A643 an der Abfahrt Mainz-Mombach
- Halten Sie sich im Kreisell rechts und nehmen die 2. Ausfahrt auf die Rheinallee
- Bleiben Sie auf der rechten Spur
- Biegen Sie am Ende der Strasse rechts ab auf die Zwerchallee
- Biegen Sie links ab auf die Mombacher Strasse
- Die Alte Lokhalle befindet sich auf der linken Seite
- Willkommen!

INFORMATION FÜR NAVIGATIONSGERÄTE:

- Die Mombacher Strasse ist sehr lang und verzweigt
- Wenn Sie nicht die genaue Adresse „Mombacher Strasse 78-80, 55122 Mainz“ eingeben können, dann verwenden Sie als Strasse bitte den „Hartmühlenweg“
- Von dessen Abbiegung können Sie die Alte Lokhalle bereits auf der linken Seite sehen

ANFAHRT MIT DEM ÖPNV

Auch mit öffentlichen Verkehrsmitteln sind wir einfach zu erreichen



HARD FACTS:

Haltestelle Alte Lokhalle:
Buslinien 78 und 92

Haltestelle Zwerchhalle:
Straßenbahnlinien 50, 51
Buslinien 60, 61, 62, 63, 78, 92

Haltestelle Waggonfabrik:
Züge RE13, RB31

(In 2min zu Fuß erreichbar)

50 Haltestelle: **Hauptbahnhof B**
Fahrtrichtung: **FINTHEN/RÖMERQUELLE**

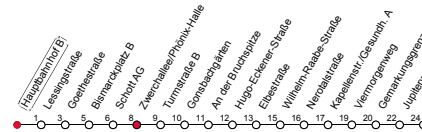

Fahrplanjahr 2016 / Fahrzeitangabe in Minuten

| Std. | Montag bis Freitag (Schultag) | Samstag | Sonn-/Feiertag | Mo. bis Fr. (Ferien) |
|------|-------------------------------|----------------|----------------|----------------------|
| 5 | 00 30 | 00 50 | 00 | 00 30 |
| 6 | 00 06 16 26 36 46 53 | 20 50 | 00 | 00 16 46 |
| 7 | 08 23 36 46 54 | 20 50 | 00 | 01 16 31 46 |
| 8 | 03 16 31 46 51 | 20 | 00 50 | 01 16 31 46 |
| 9 | 01 06 11 26 31 46 | 16 36 56 | 20 50 | 01 16 31 46 |
| 10 | 01 16 31 46 | 16 36 56 | 20 50 | 01 16 31 46 |
| 11 | 01 16 31 46 | 16 36 56 | 20 50 | 01 16 31 46 |
| 12 | 01 16 31 46 | 16 36 56 | 20 50 | 01 16 31 46 |
| 13 | 01 16 31 46 | 16 36 56 | 20 50 | 01 16 31 46 |
| 14 | 01 16 31 46 | 16 36 56 | 20 50 | 01 16 31 46 |
| 15 | 01 16 31 46 | 16 36 56 | 20 50 | 01 16 31 46 |
| 16 | 01 16 31 46 | 16 36 56 | 20 50 | 01 16 31 46 |
| 17 | 01 16 31 46 | 16 36 56 | 20 50 | 01 16 31 46 |
| 18 | 01 16 36 51 56 | 12 16 36 44 56 | 20 50 | 01 16 31 36 56 |
| 19 | 11 16 31 36 56 | 20 27 50 57 | 20 50 | 11 16 31 36 56 |
| 20 | 16 36 | 20 50 | 20 50 | 16 36 |
| 21 | 00 20 27 50 | 20 50 | 10 20 50 | 00 20 27 50 |
| 22 | 20 50 | 20 50 | 20 50 | 20 50 |
| 23 | 20 35 50 | 20 50 | 20 35 | 20 30 50 |
| 0 | 00 20 30 30 | 20 | 00 30 | 00 20 30 30 |
| 1 | 00 | 00 | 00 | 00 |
| 2 | 00 07 | 00 07 | 00 | 00 07 |
| 3 | 00 | 00 | 00 | 00 |
| 4 | 00 | 00 | 00 | 00 |

- : Hochflurbahn
- : Nur bis Bismarckplatz
- ▲ : Am Bismarckplatz Fahrzeugwechsel
- : Nur Montag - Donnerstag, nicht in den Nächten vor Feiertagen
- : Nur Nacht Freitag auf Samstag und Nacht vor Feiertag auf den Feiertag

60 Haltestelle: **Hauptbahnhof D**
Fahrtrichtung: **MOMBACH/AM POLYGON**

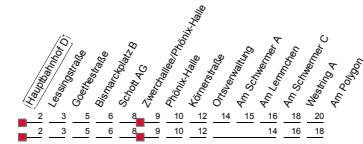

Fahrplanjahr 2015, gültig ab 03.11.2014 / Fahrzeitangabe in Minuten

| Std. | Montag bis Freitag (Schultag) | Samstag | Sonn-/Feiertag | Mo. bis Fr. (Ferien) |
|------|-------------------------------|----------|----------------|----------------------|
| 5 | 20 | | | 20 |
| 6 | 11 31 51 | 40 | | 11 31 51 |
| 7 | 11 31 51 | 00 30 | | 11 31 51 |
| 8 | 11 31 51 | 00 30 | 20 40 | 11 31 51 |
| 9 | 11 33 | 00 33 | 10 30 | 11 33 |
| 10 | 03 33 | 03 33 | 00 30 | 03 33 |
| 11 | 03 33 | 03 33 | 00 30 | 03 33 |
| 12 | 03 31 51 | 03 33 | 00 30 | 03 31 51 |
| 13 | 11 31 51 | 03 33 | 00 30 | 11 31 51 |
| 14 | 11 31 51 | 03 33 | 00 30 | 11 31 51 |
| 15 | 11 31 51 | 03 33 | 00 30 | 11 31 51 |
| 16 | 11 31 51 | 03 33 | 00 30 | 11 31 51 |
| 17 | 11 31 51 | 03 33 | 00 30 | 11 31 51 |
| 18 | 11 31 51 | 03 33 | 00 30 | 11 31 51 |
| 19 | 11 33 | 03 30 | 00 30 | 11 33 |
| 20 | 03 33 | 00 30 | 00 30 | 03 33 |
| 21 | 00 30 | 00 30 | 00 30 | 00 30 |
| 22 | 00 10 30 | 00 10 30 | 00 10 30 | 00 10 30 |
| 23 | 00 30 50 | 00 30 | 00 30 50 | 00 30 50 |
| 0 | 00 10 30 54 | 00 30 54 | | 00 10 30 54 |

- ▲ : Über Am Lemmchen
- : Nur bis Bismarckplatz
- : Nur Montag - Donnerstag, nicht in den Nächten vor Feiertagen
- : Nur Nacht Freitag auf Samstag und Nacht vor Feiertag auf den Feiertag

**ALTE
LOKHALLE
MAINZ**

78–80 Mombacher
Straße

55122 Mainz/
Rhein

+49 (0) 6131 570 30 31 Fest
netz

**@team@
lokhalle-mainz.de**



www.lokhalle-mainz.de

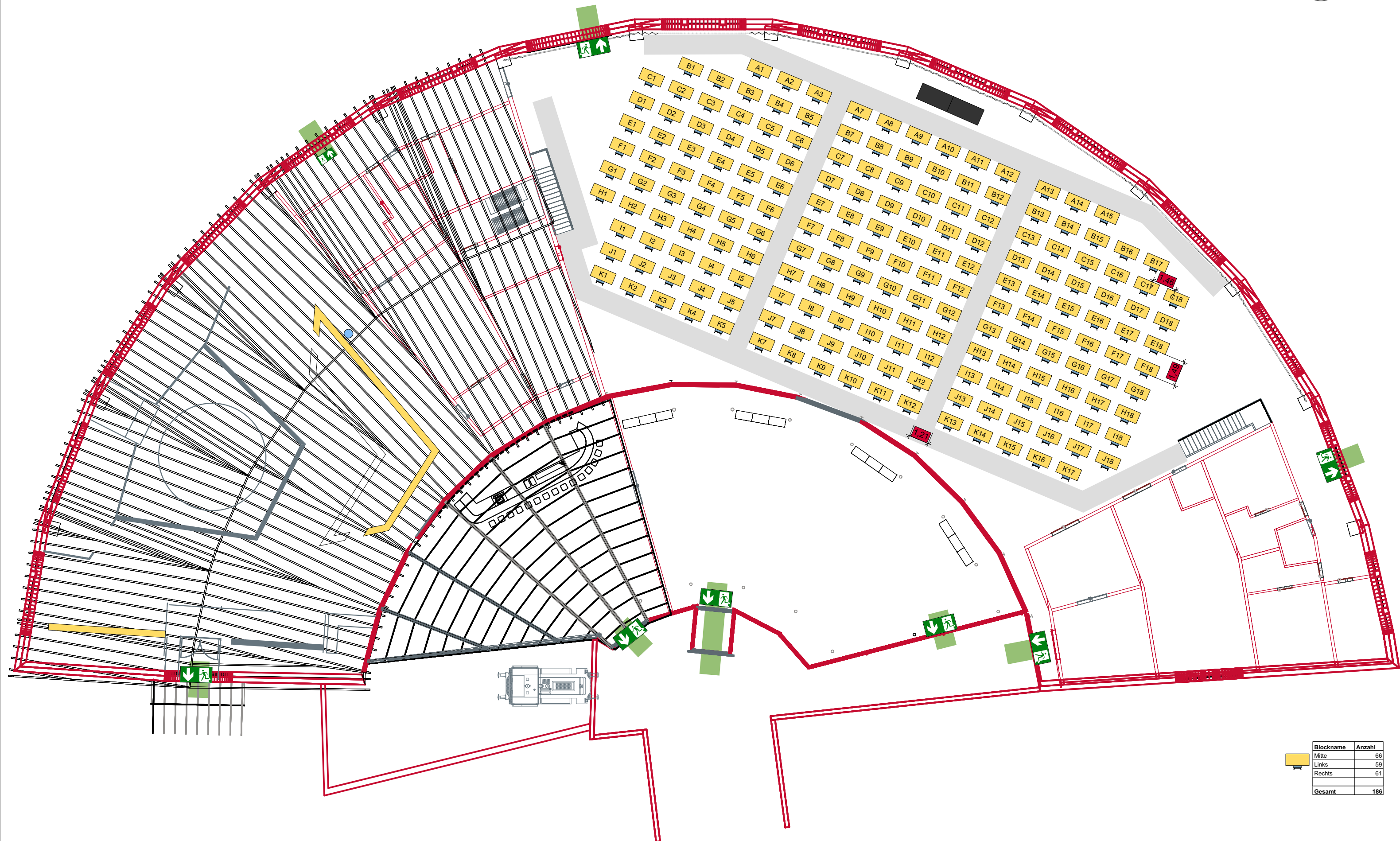

| Blockname | Anzahl |
|-----------|--------|
| Mitte | 66 |
| Links | 59 |
| Rechts | 61 |
| Gesamt | 186 |